Kanton St. Gallen

Gemeinden Berg, Häggenschwil, Mörschwil, Steinach, St. Gallen, Tübach und Wittenbach

Ist-Plan 2016

Vernetzungsprojekt zwischen Sitter und der Goldach

Gemäss DZV

2. Vertragsperiode 2015, bzw. 2016 - 2023

1 : 10'000

Genehmigungsexemplar

AuftR.-Nr.:	**ZS 0003**		**scheuplen ingenieure AG raum + landschaft**	
Sachbearb.:	**GW**	Plandatum: **18.07.16**	Tivolistrasse 15	T +41 58 510 37 00
Gezeichnet:	**CB**	Plangrösse: **147 x 105**	6002 Luzern	www.scheuplen.ch

Sutter plan

N-GIS SDSG Kreis St. Gallen/GIP ostschen Bilder und der Goldach/GIS/DATEN/P_Sitter_Goldach_nav_007.gws

Biodiversitätsförderfläche gemäss DZV (Stand März 2016)

- Extensiv genutzte Wiese, Qualitätsstufe I (ÖW, YG, YK, YN, YS)
- Extensiv genutzte Wiese, Qualitätsstufe II (ÖW, YK, YN)
- Extensiv genutzte Weide, Qualitätsstufe I (MW, YI)
- Extensiv genutzte Weide, Qualitätsstufe II (MW)
- Wenig intensiv genutzte Wiese, Qualitätsstufe I (WI)
- Wenig intensiv genutzte Wiese, Qualitätsstufe II (WI)
- Waldweide, Qualitätsstufe I (WZ)
- Streuefläche, Qualitätsstufe I (ST, YA)
- Streuefläche, Qualitätsstufe II (ST, YA)
- Hecke, Feld- und Ufergehölz, Qualitätsstufe I (HF, YC)
- Hecke, Feld- und Ufergehölz, Qualitätsstufe II (HF)
- Buntbrache (BB); Saum auf Ackerfläche (SF), Qualitätsstufe I
- Hochstamm-Feldobstbäume (Ancht) Qualitätsstufe II) (HB)
- Waldrand (VZ)

Natur- und Landschaftsschutz

Nationale Grundlagen

- Auenlandschaft (gemäss BAFU)
- Flachmoor (gemäss BAFU)
- Amphibienlaichgebiet (gemäss BAFU)
- Wasser- und Zugvogelreservat (gemäss BAFU)
- Wildtierkorridore Schweiz (gemäss BAFU)

Kantonale Grundlagen

- Gebiet mit lückigem Lebensraumverbund (gemäss kant. Richtplan 2014)
- Naturschutzgebiet (gemäss kant. Richtplan 2014)
- Auengebiet regional (gemäss kant. Richtplan 2014)
- Amphibienlaichgebiet (gemäss kant. Richtplan 2014)
- Landschaftsschutzgebiet (gemäss kant. Richtplan 2014)
- Lebensraum Kerngebiet (gemäss kant. Richtplan 2014)
- Lebensraum Gewässer (gemäss kant. Richtplan 2014)
- Lebensraum Gewässer / Auen 'Steinach N1' (gemäss WEP Gallus, Notker, Region Ronchacht)*
- 'Goldachertobel N1' (gemäss WEP Gallus, Notker und Region Ronchacht)*
- Reptilienlebensraume Fördergebiet (gemäss J. Barandun, 2012)
- Reptilienlebensraume Vernetzungsgebiet (gemäss J. Barandun, 2012)
- Wald mit Vorrang Naturschutz (gemäss WEP Gallus, Notker, Region Ronchacht)*
- Sonderwaldreservate mit Vorrang (gemäss WEP Gallus, Notker, Region Ronchacht)*
- Waldrand mit hohem ökologischen Aufwertungspotential (gemäss Revierförster 2014)
- Wildtierkorridor (gemäss kant. Richtplan 2014)
- Amphibienstandort (gemäss ANJF SG 2014)
- Fledermausstandort (gemäss ANJF SG 2014)
- Reptilienstandort (gemäss ANJF SG 2014)

* gemäss Kantonsratsbeschluss SG 2014

Kommunale Grundlagen **

- Naturschutzzone trocken
- Naturschutzzone feucht
- Auenschutzgebiet 'Mörschwiler Tobel', 'Steinachtobel'
- Biotop
- Landschaftsschutzgebiet
- Lebensraum Gewässer
- Spezielle Schutzverordnung 'Goldachtobel', 'Haebermoos', Sitter- / Wattbachlandschaft
- Umgebungsschutzzone 'Steinach' und Schutzzone B 'Berg'
- Hecke-, Feld- und Ufergehölz
- Baumreihe
- Einzelbaum, Baumgruppe

** gemäss SV Berg 15.7.1996; SV Häggenschwil 5.1.1999; SV Mörschwil 15.7.2003; SV Steinach 21.5.2001; SV St. Gallen 9.9.2002; SV Tübach 3.9.1995

Gewässer

- Fliessgewässer offen (gemäss AV-Daten 2015)
- Stillgewässer (gemäss AV-Daten 2015)
- Grundwasserschutzzone S1-S2 (gemäss PGS, AREG SG 2015)
- Fliessgewässer eingeblüdt (gemäss GKVS, AREG SG 2015)
- Rinnsal (gemäss AV-Daten 2015)
- Amphibientümpel (gemäss Trägerschaft Wittenbach 2014)

Allgemeine Plangrundlagen

- Baugebiet (gemäss Zonenpläne 2015)
- Wald (gemäss AV-Daten 2015)
- Reben (gemäss AV-Daten 2015)
- Fruchtfolgeflächen (gemäss kant. Richtplan 2014)
- Gemeindegrenzen (gemäss AV-Daten 2015)

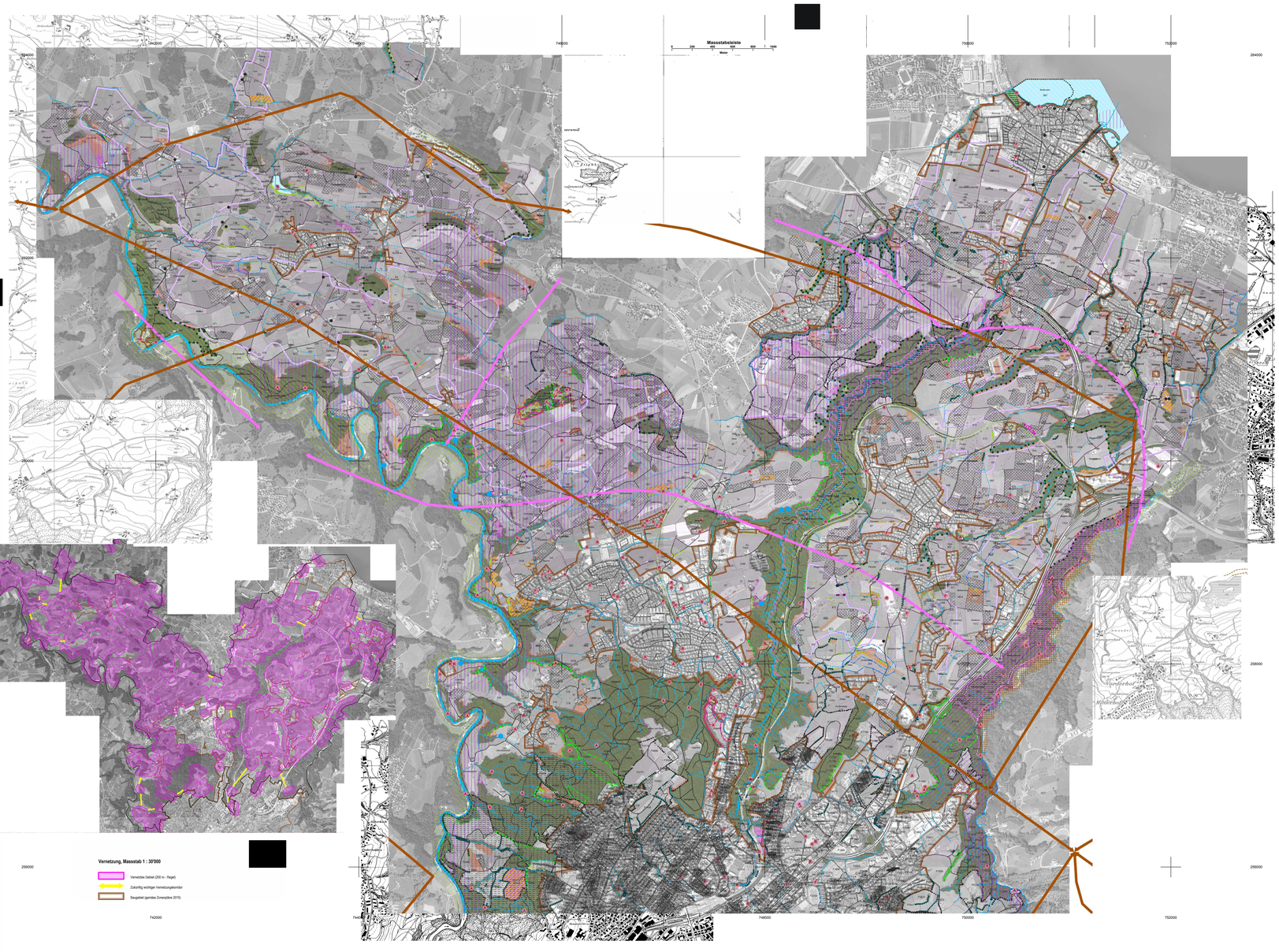

Vernetzung, Massstab 1 : 30'000

- Vernetztes Gebiet (200 m - Regel)
- Zukünftig wichtiger Vernetzungskorridor
- Baugebiet (gemäss Zonenpläne 2015)

Plangrundlage: Kantonaler Übersichtsplan, Orthophoto, beide AREG SG
Quelle: Bundesamt für Landestopographie
AV-Daten 2014 / 2015 Gemeinden Berg, Häggenschwil, Mörschwil, Steinach, St. Gallen, Tübach, Wittenbach